TAP
TAP
TAP

TAP
TAP

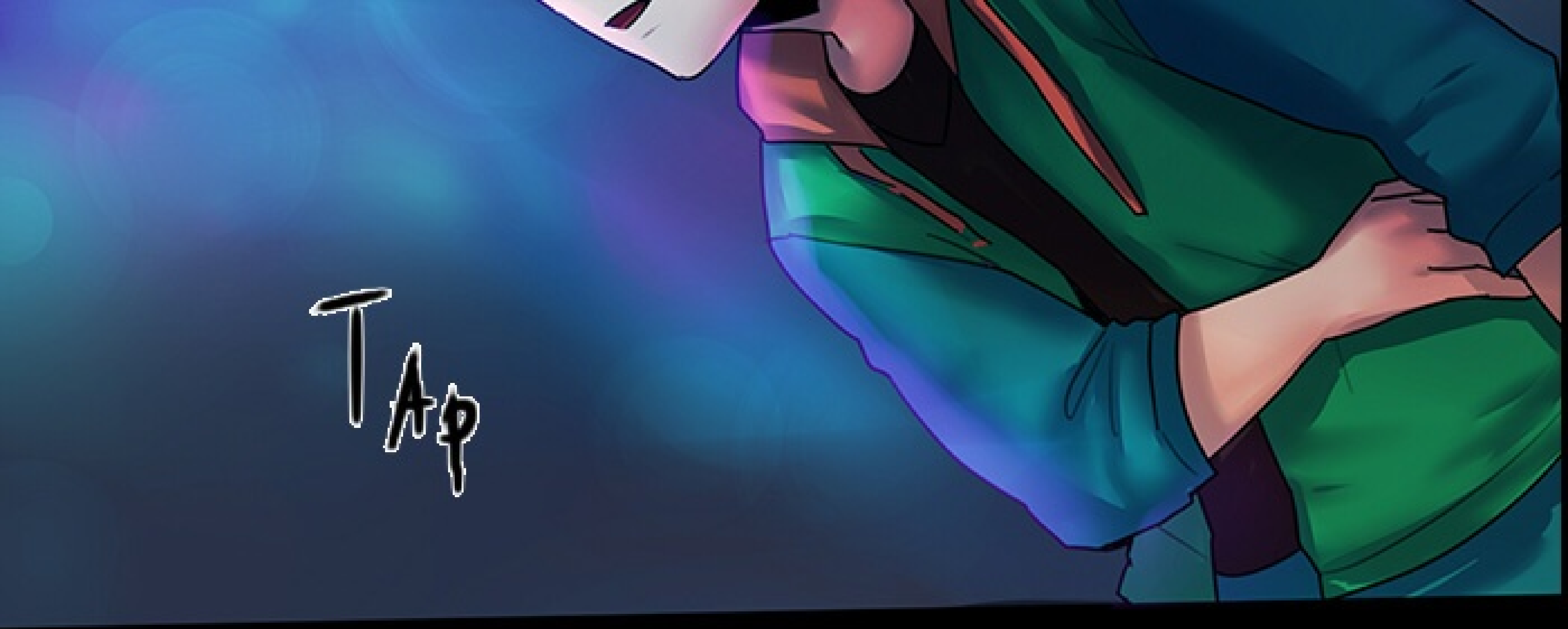
TAP

KLAK

SRA K
SRAK

SKK
SRKK

HEI, TEMAN KECIL
APA YANG SEDANG KAMU LAKUKAN

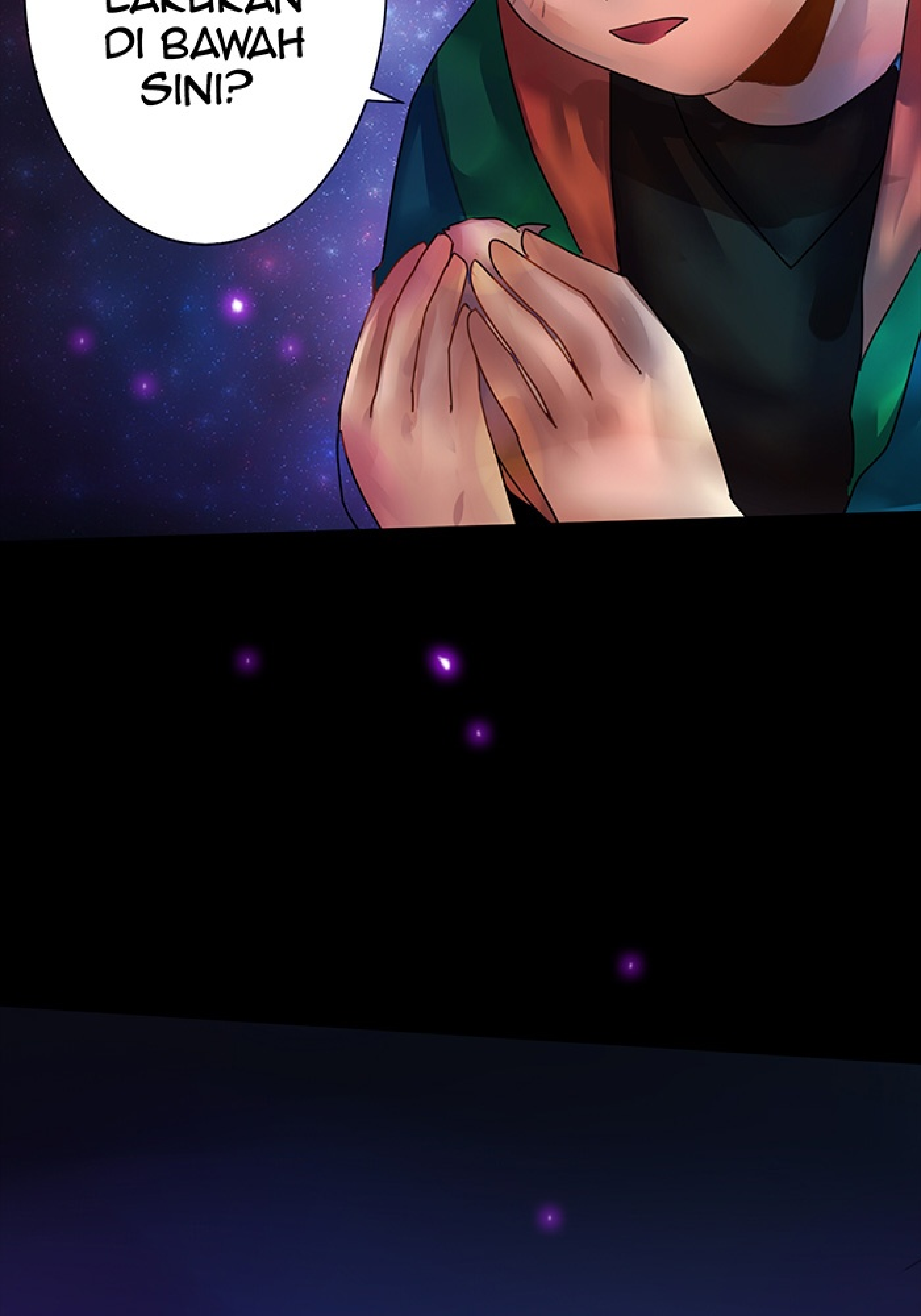
DI BAWAH
SINI?

ANEH, BAGAIMANA KAU BISA SAMPAI KEMARI?

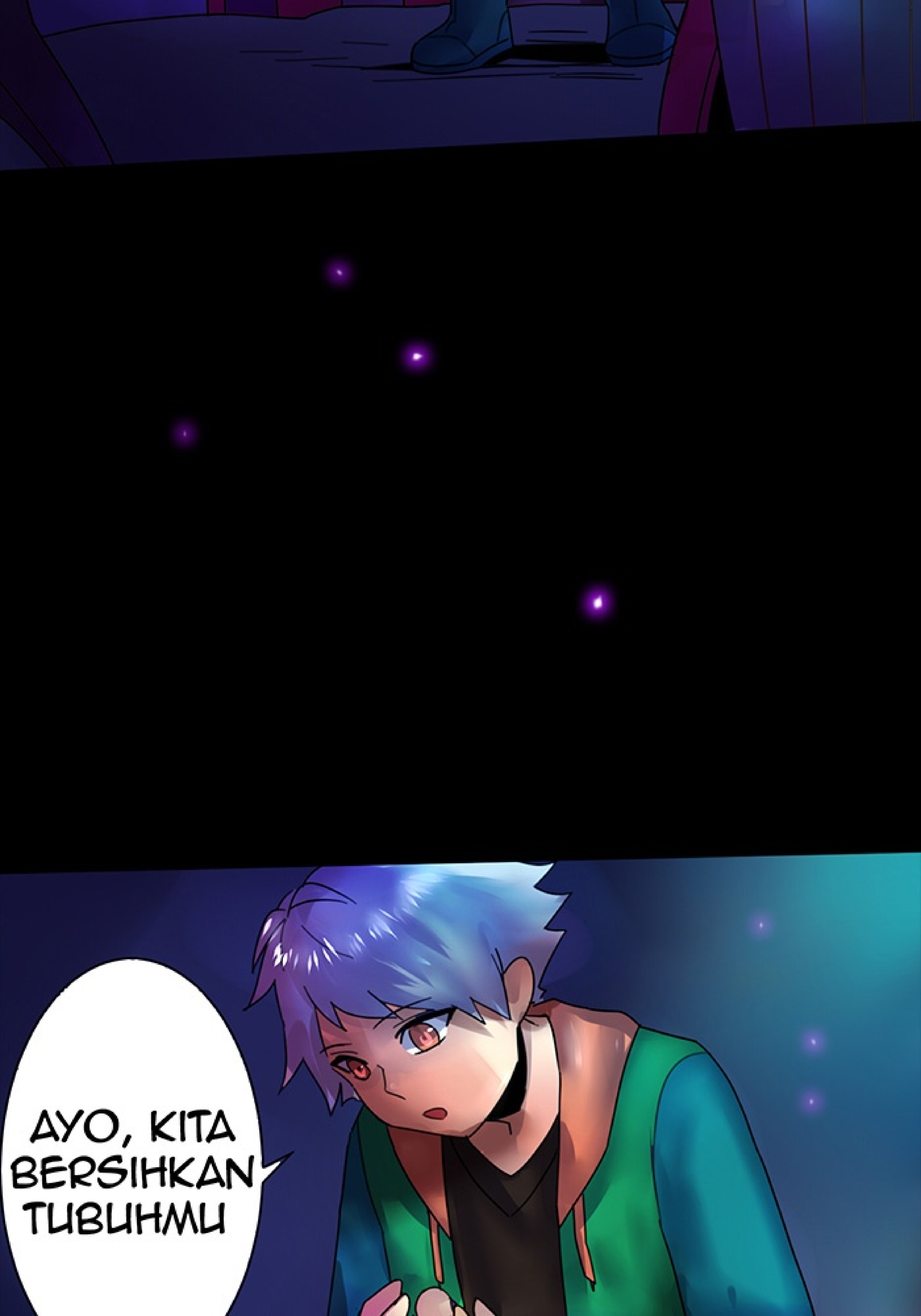
AYO, KITA BERSIHKAN TUBUHMU

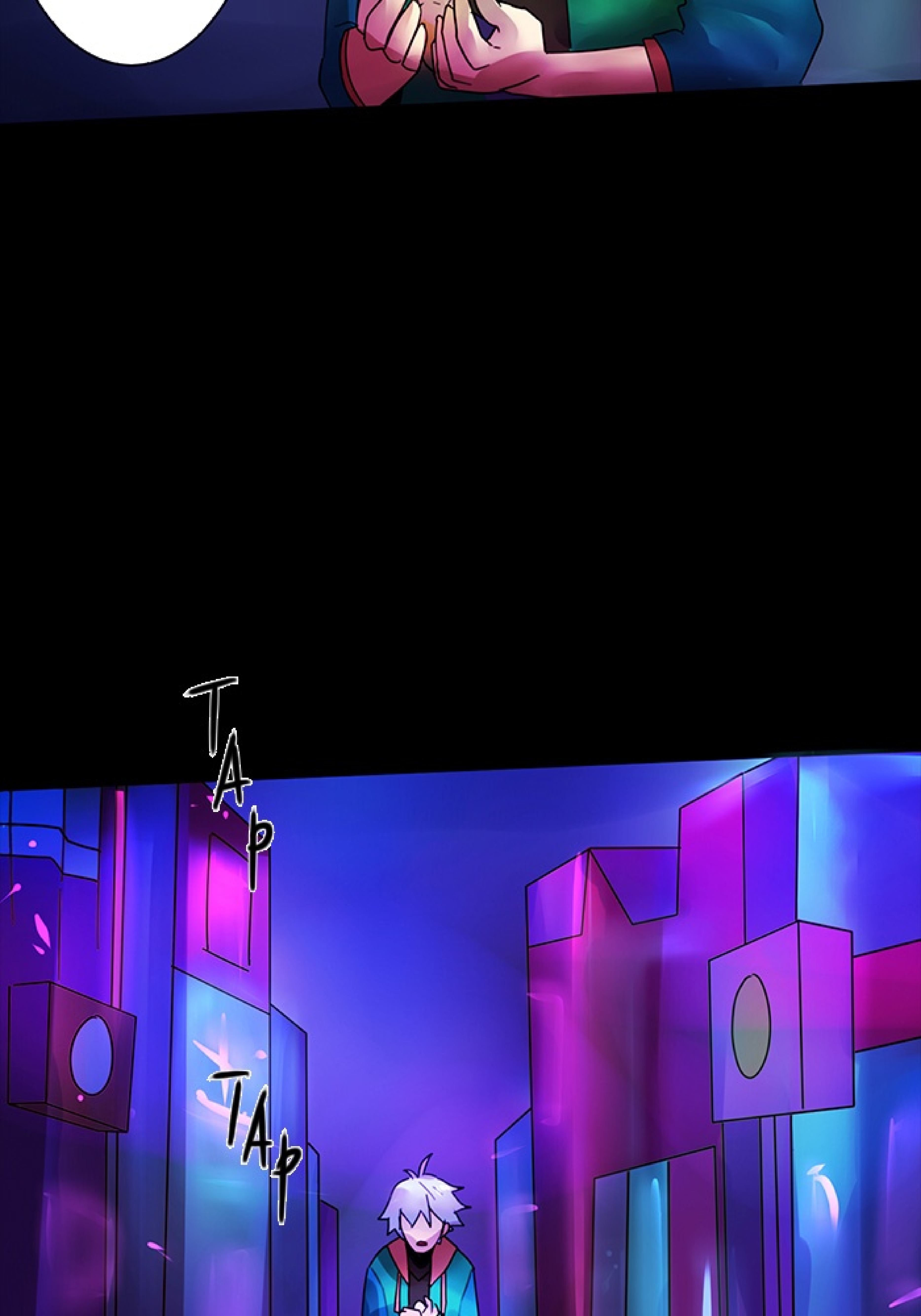
TAp
TAp

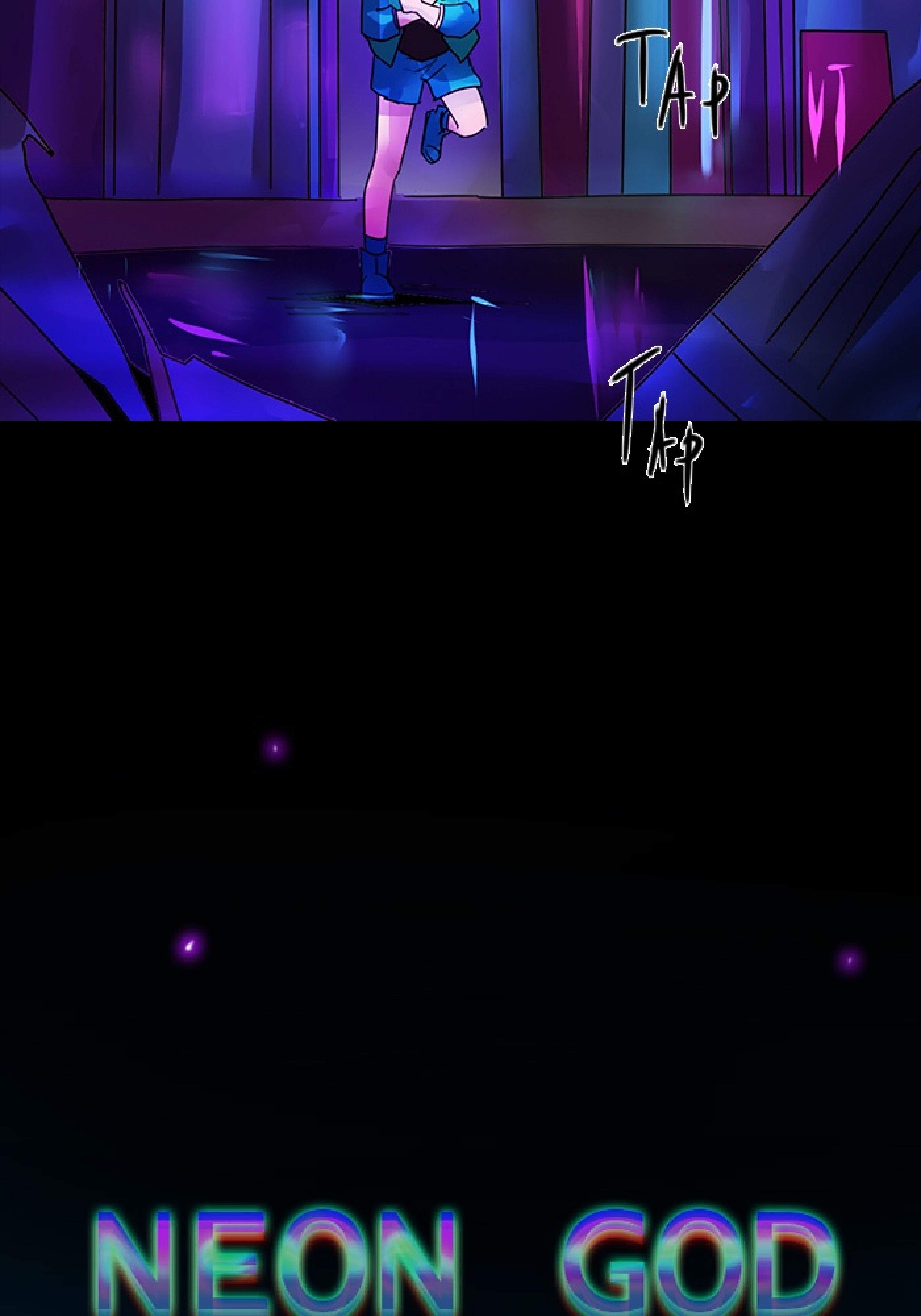
TAP
TAP
NEON GOD

PROJECT LEADER
VEGA MANDALIKA

TEAM
VICKY DIMAS DONY SHARKO

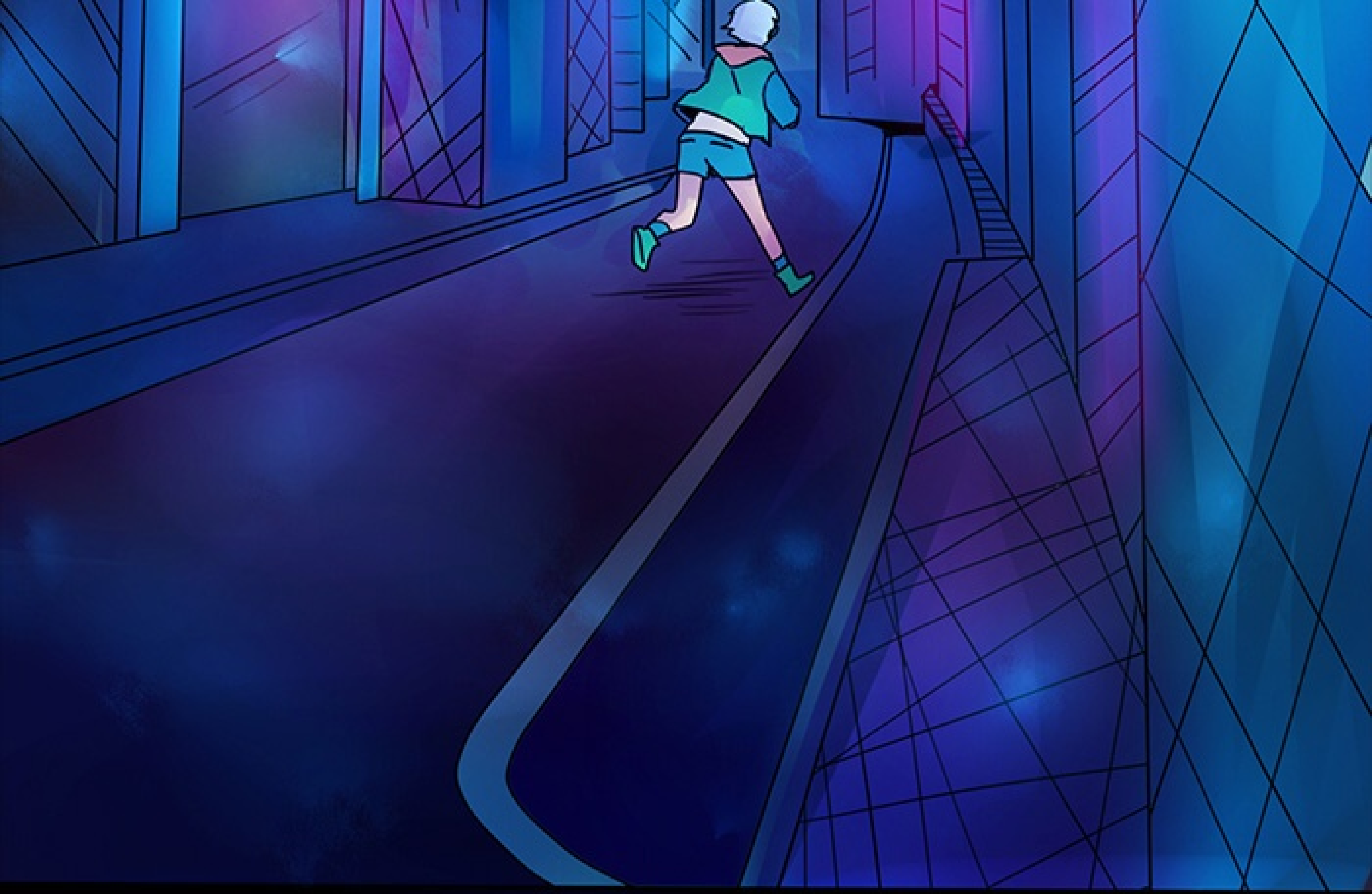

AYAH IBU..
AKU PULANG

ZRSSS

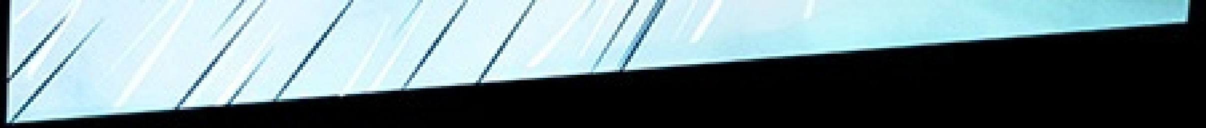

AKU AKAN MEMBUATMU TERBANG LAGI, SETELAH ITU, PERGILAH SEJAUH MUNGKIN DARI TEMPAT INI.

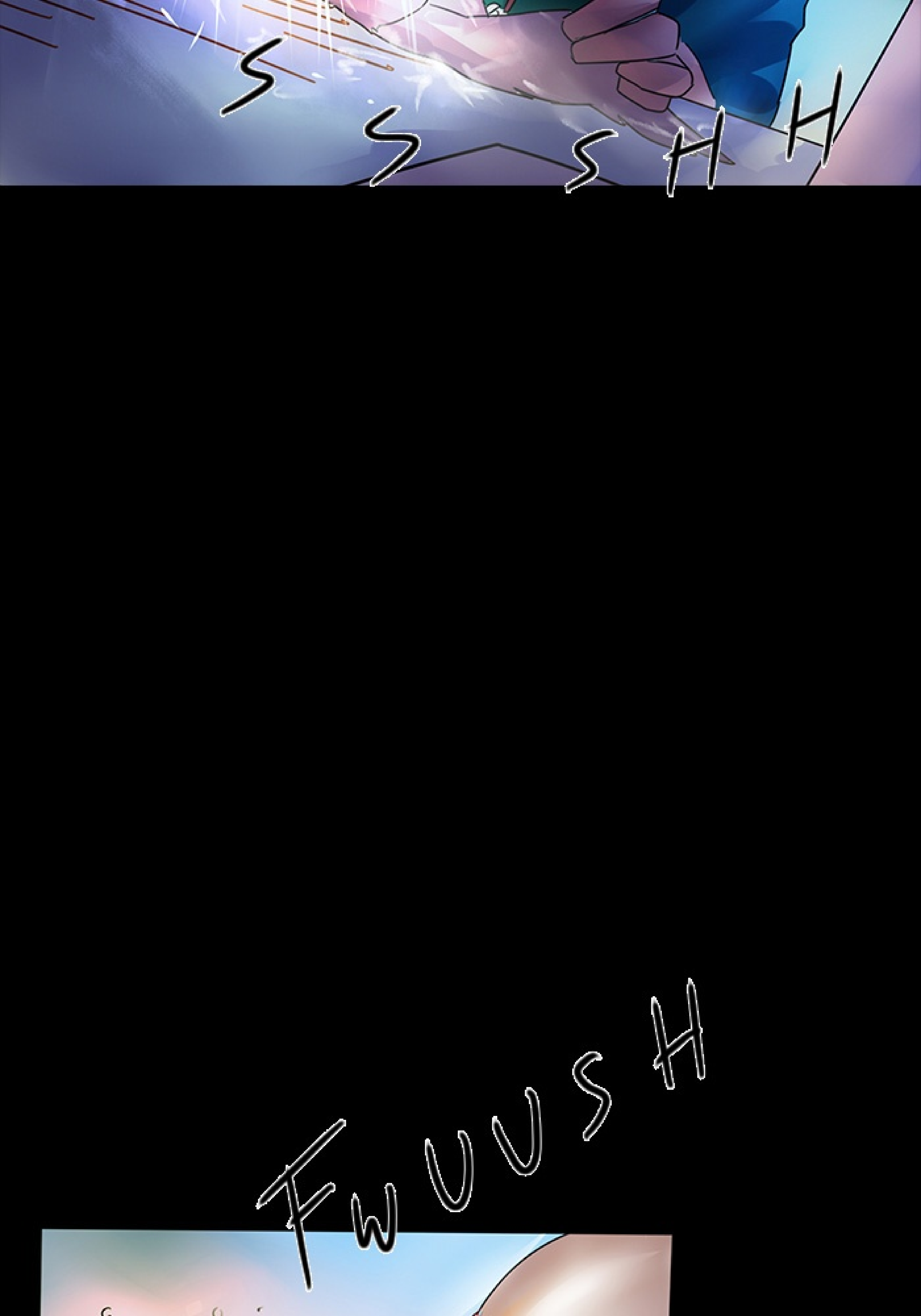
SSSHH
FWUUSH

CLING!
CLIN

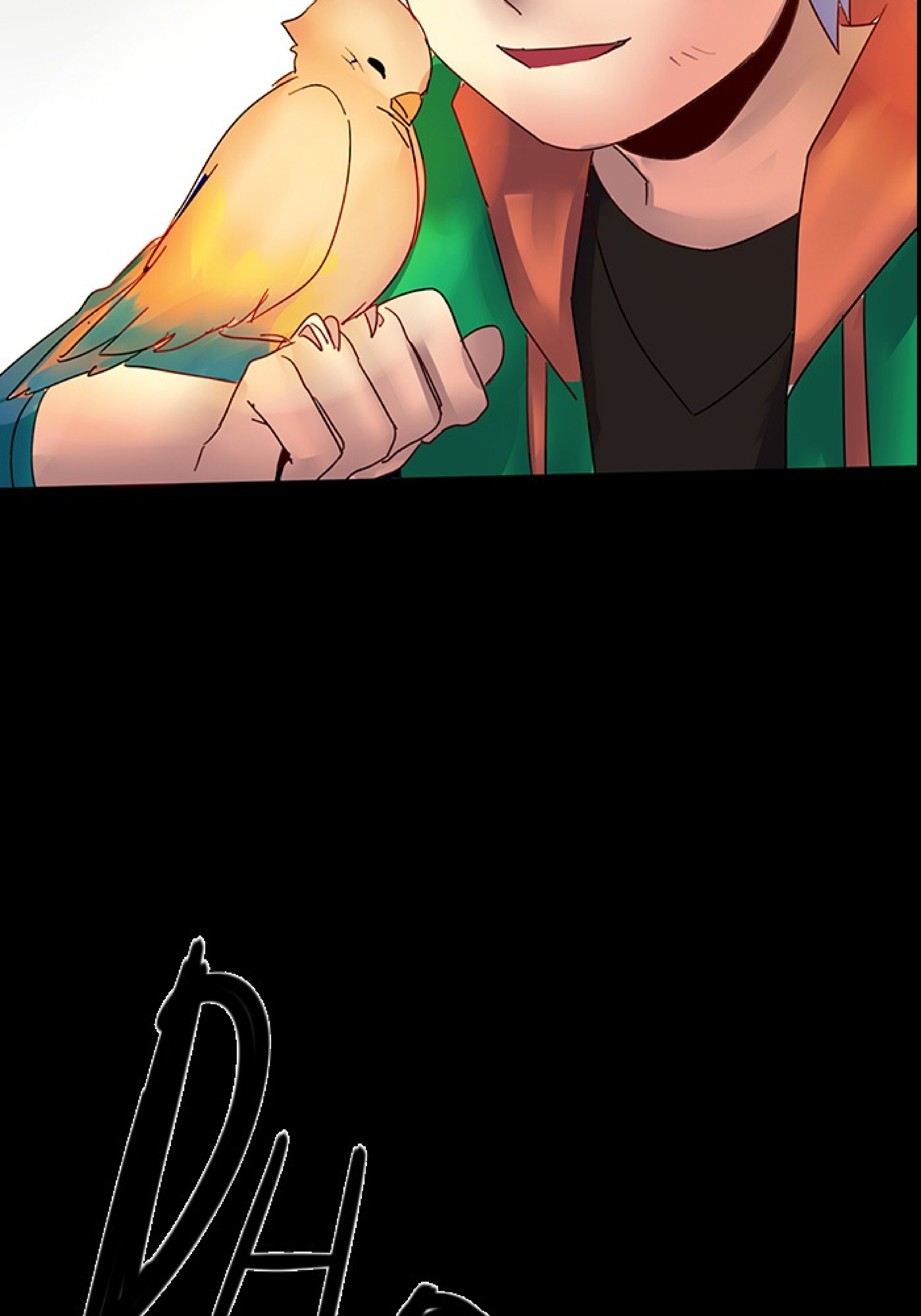

OONG!

GHAAAAAA... AHHHHH

GRAAAAA

......
SUDAH CUKUP AYAH! IBU!

Tuk
Tuk

DRAP

DRAP

KUMOHON SADARLAH KALIAN!

BRUAK!!

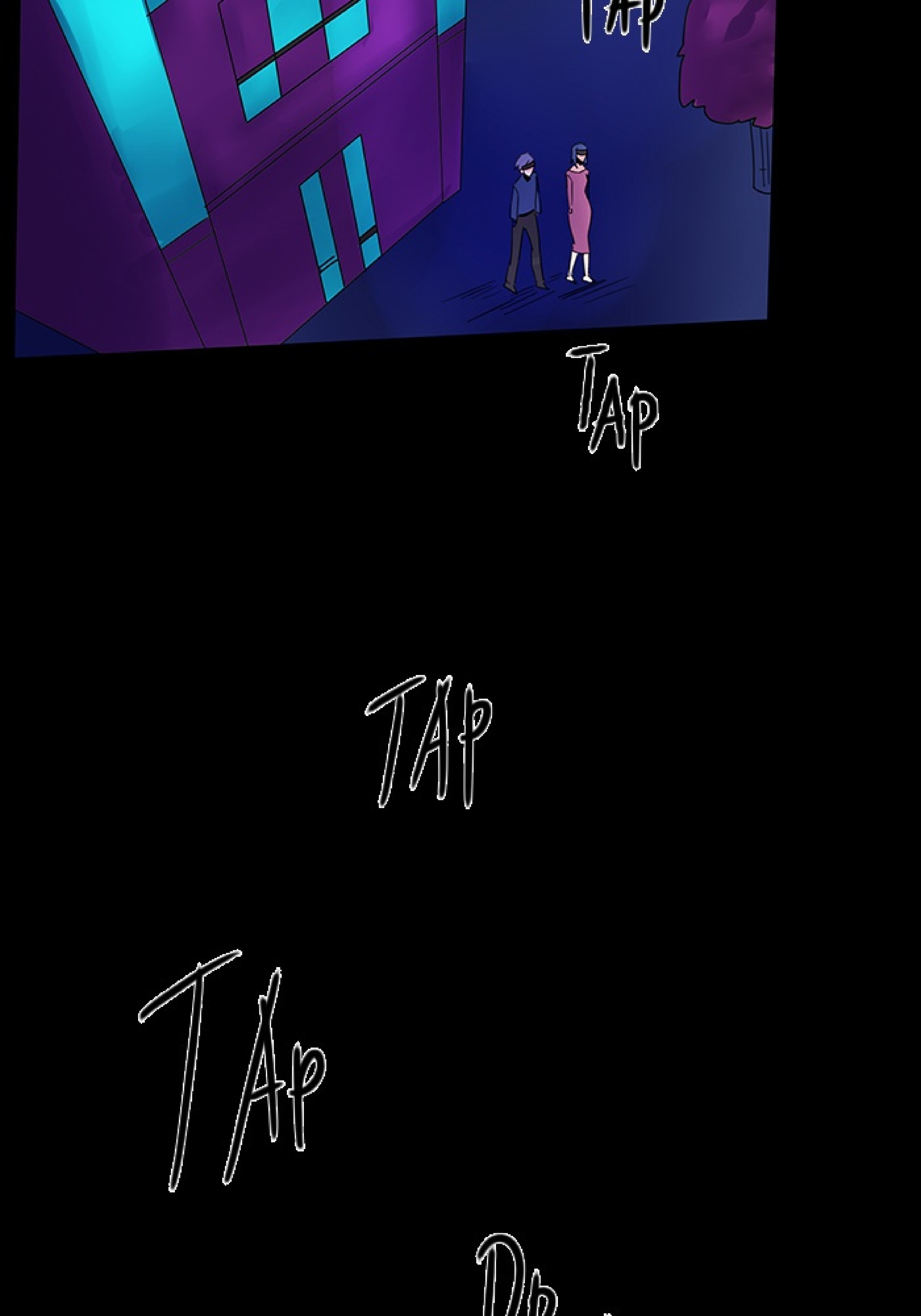
TAP
TAP
TAP
TAP

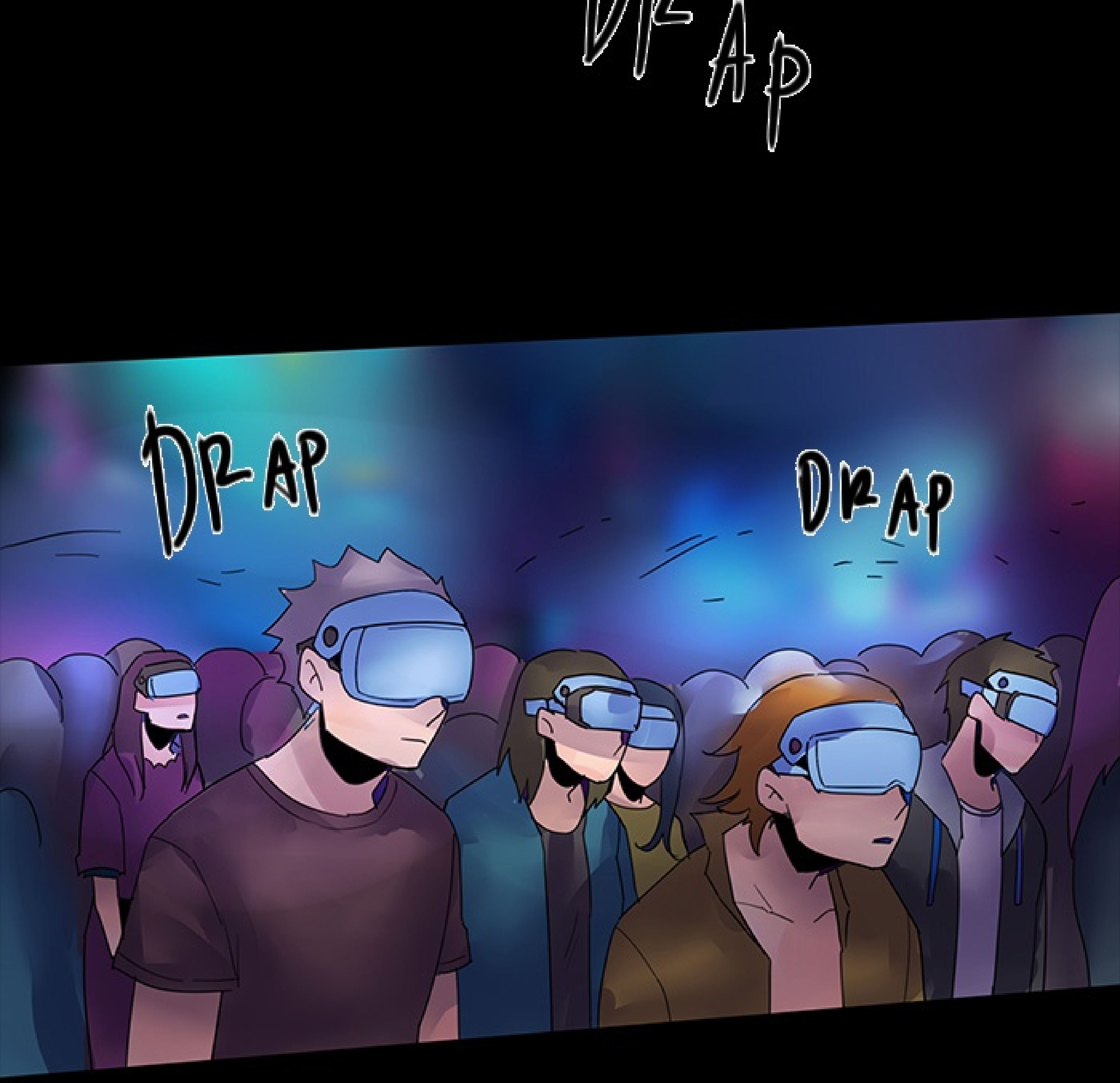
DRAP
DRAP

SYUUNG

KAU SUDAH BISA TERBANG? BAGUSLAH
LEBIH BAIK KAU SEGERA MENINGGALKAN TEMPAT INI

ADA APA? APA KAU INGIN MENUNJUKKAN SESUATU KEPADAKU?

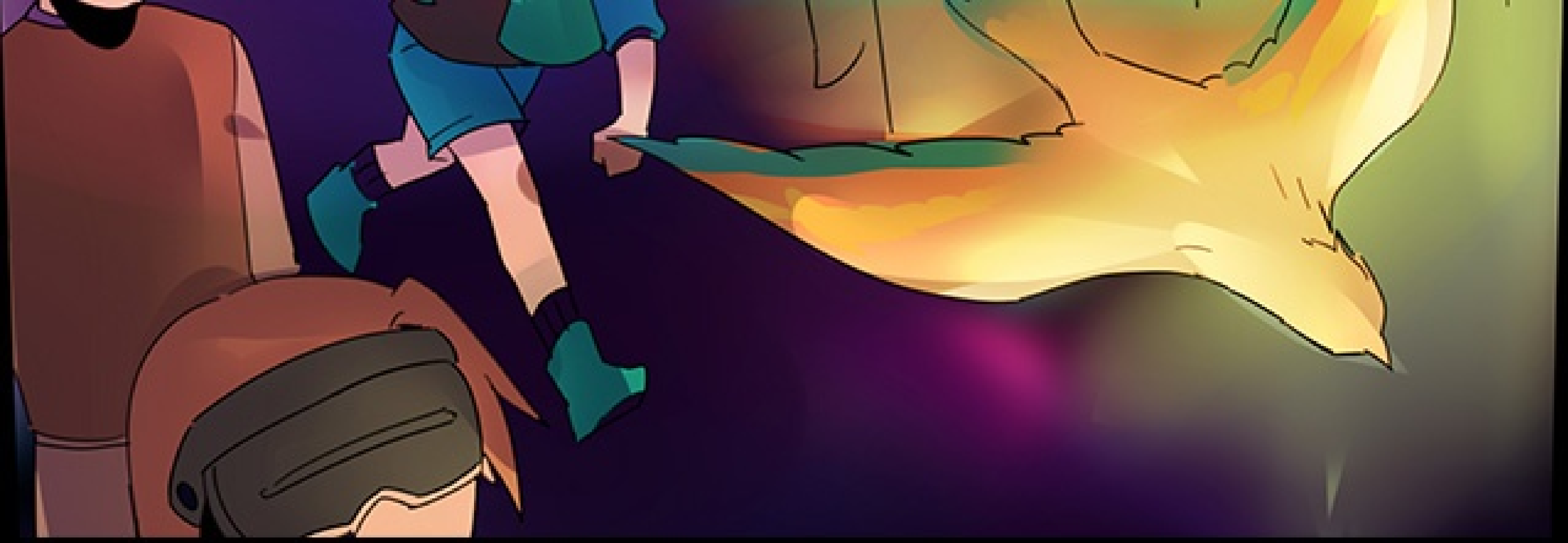

DUK
TAp
TAp

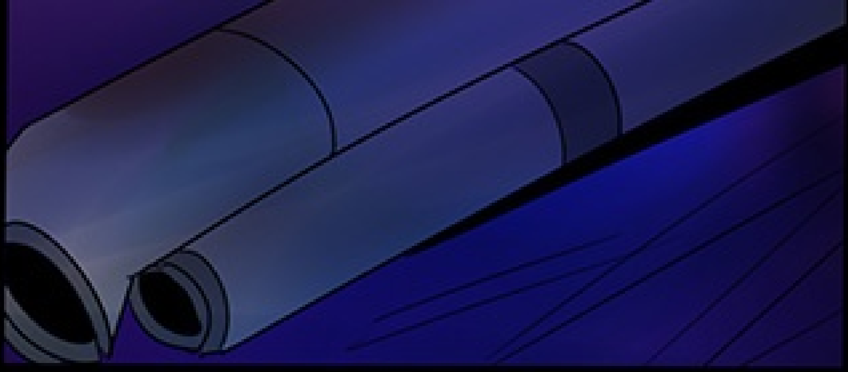

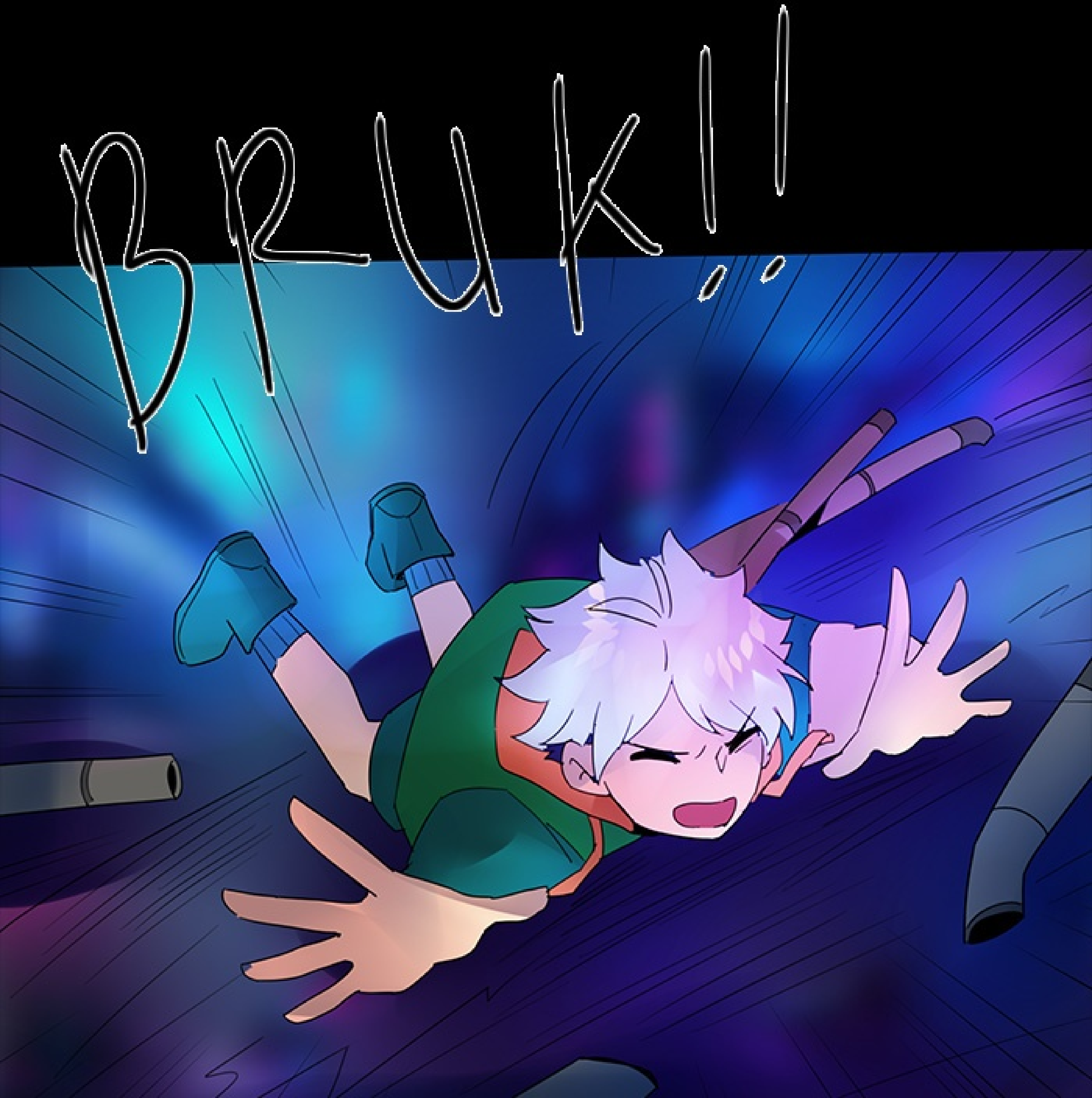
BRUK!!

CLANG!
CLANG!

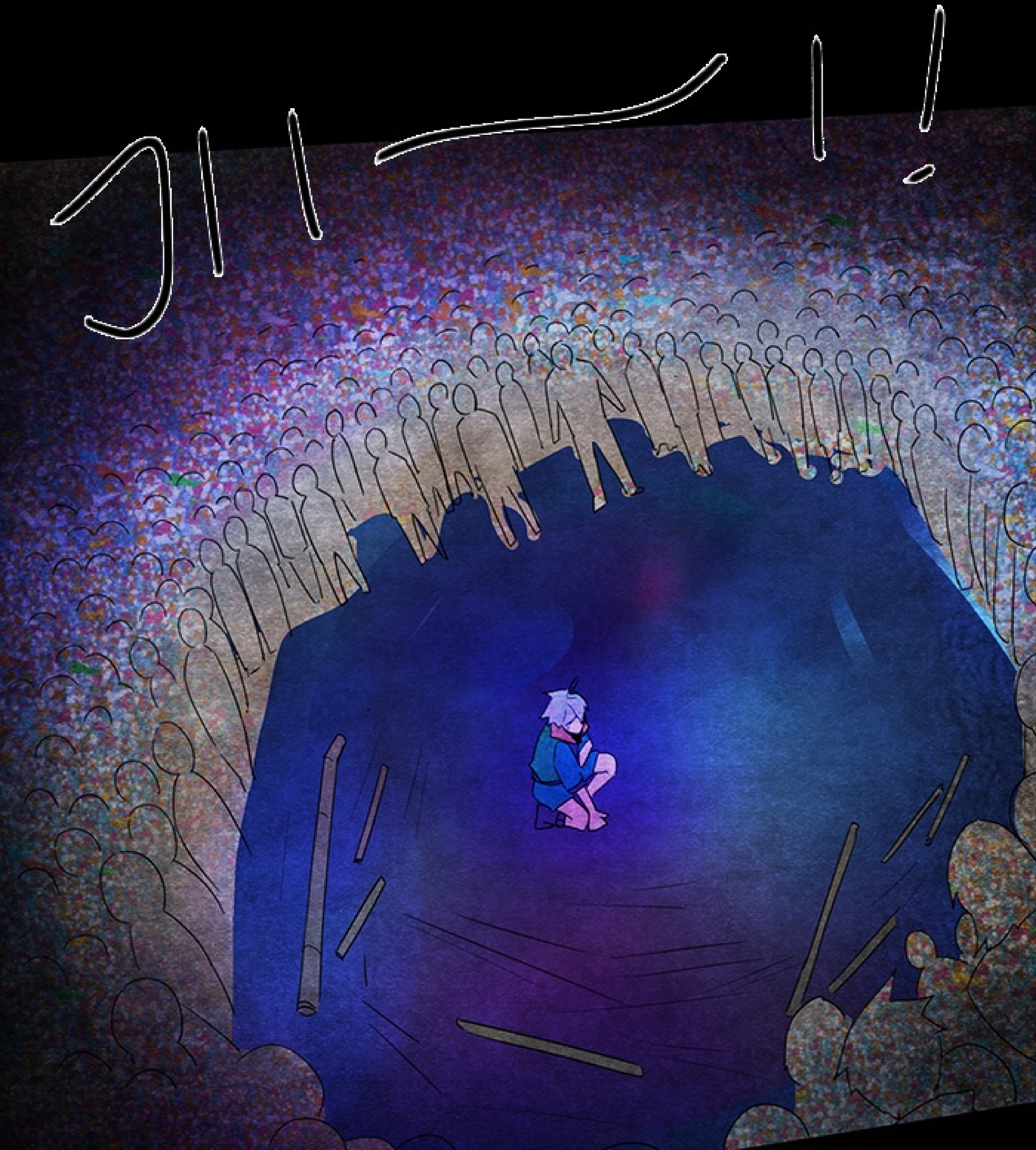

GRIDARR!

DRAP
DRAP

DRAP
DRAP

DRAP
DRAP

WUT
HUP

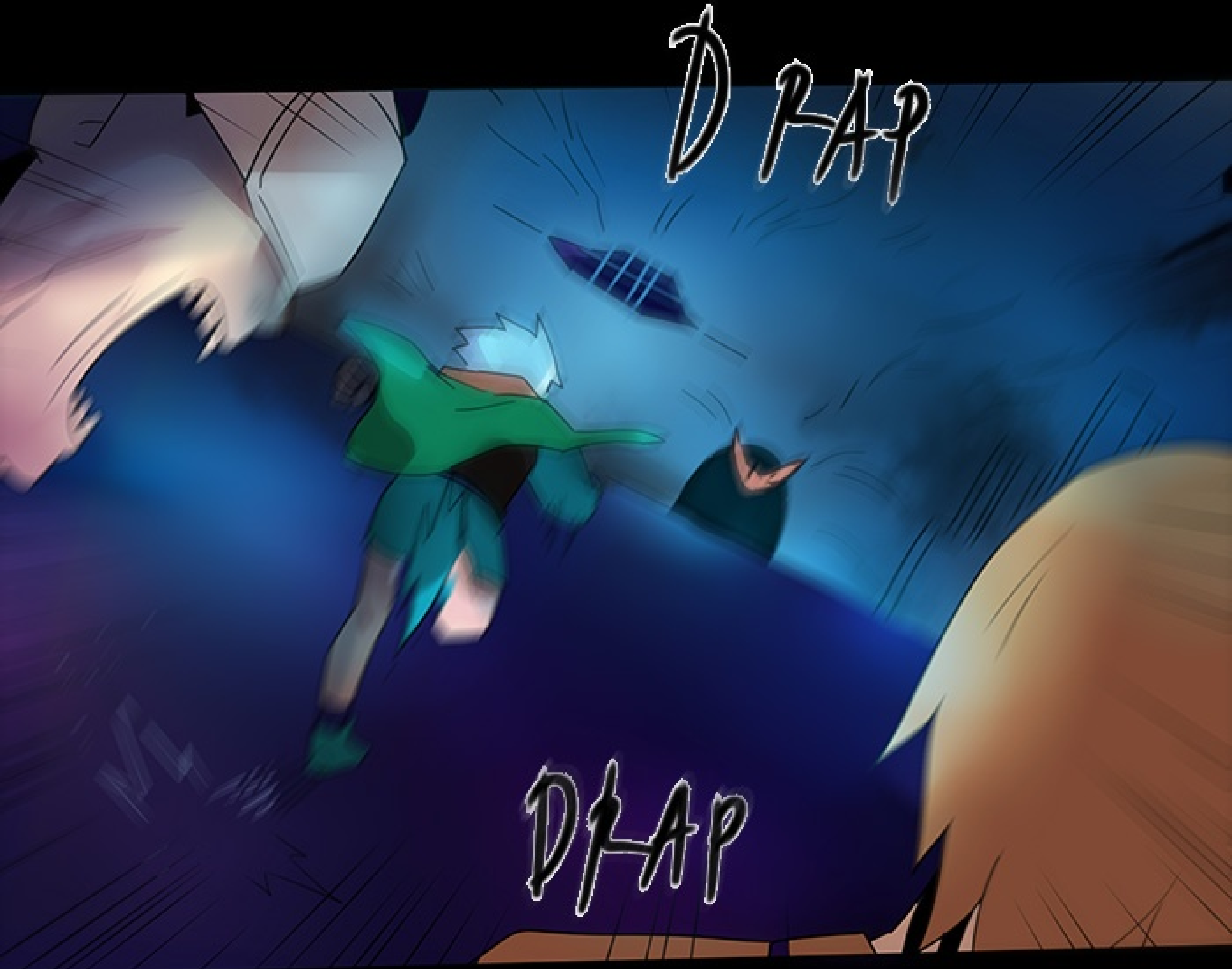
DRAP
DRAP

GRAAA

GRRAAAA!

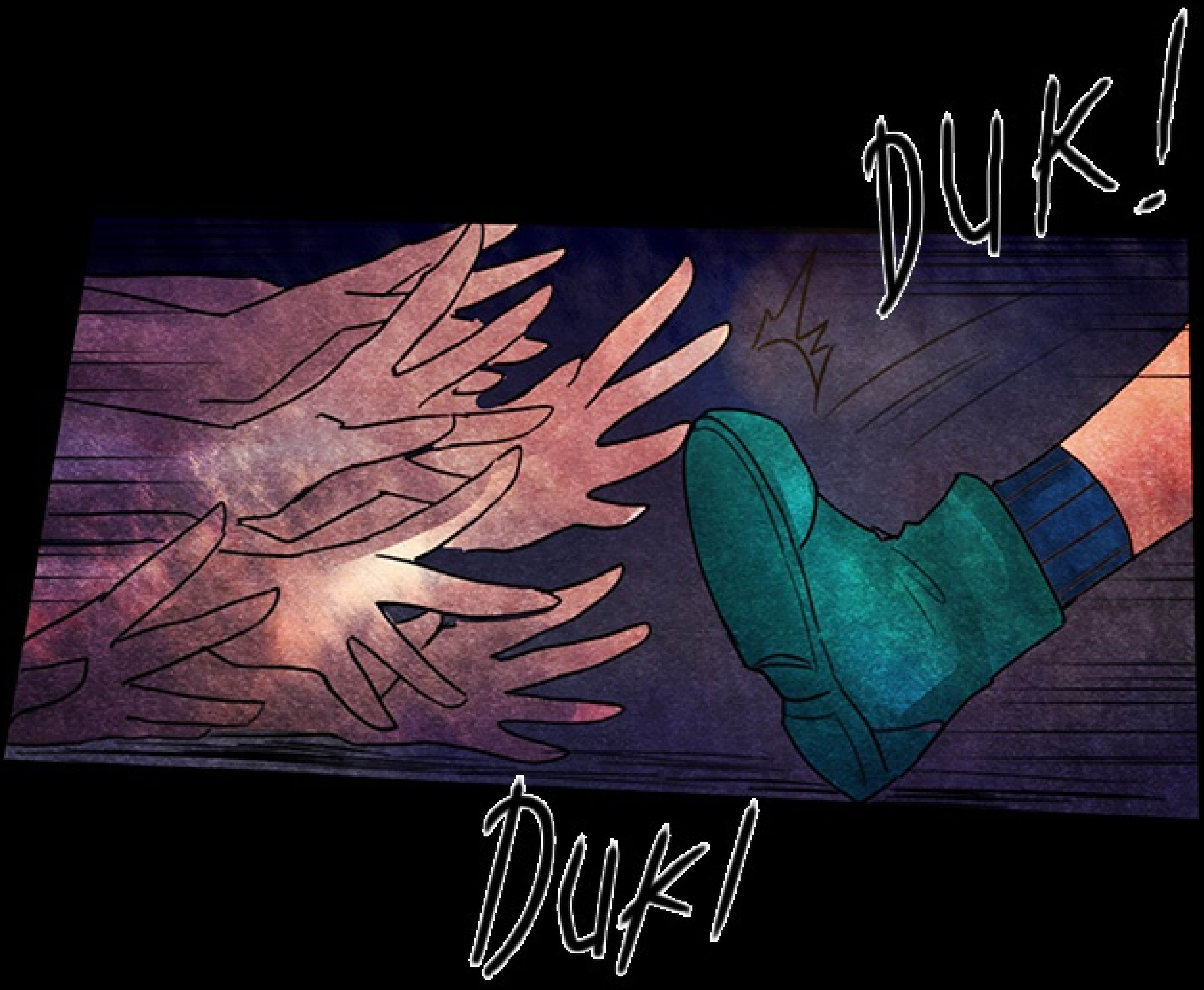
DUK!
Duk!

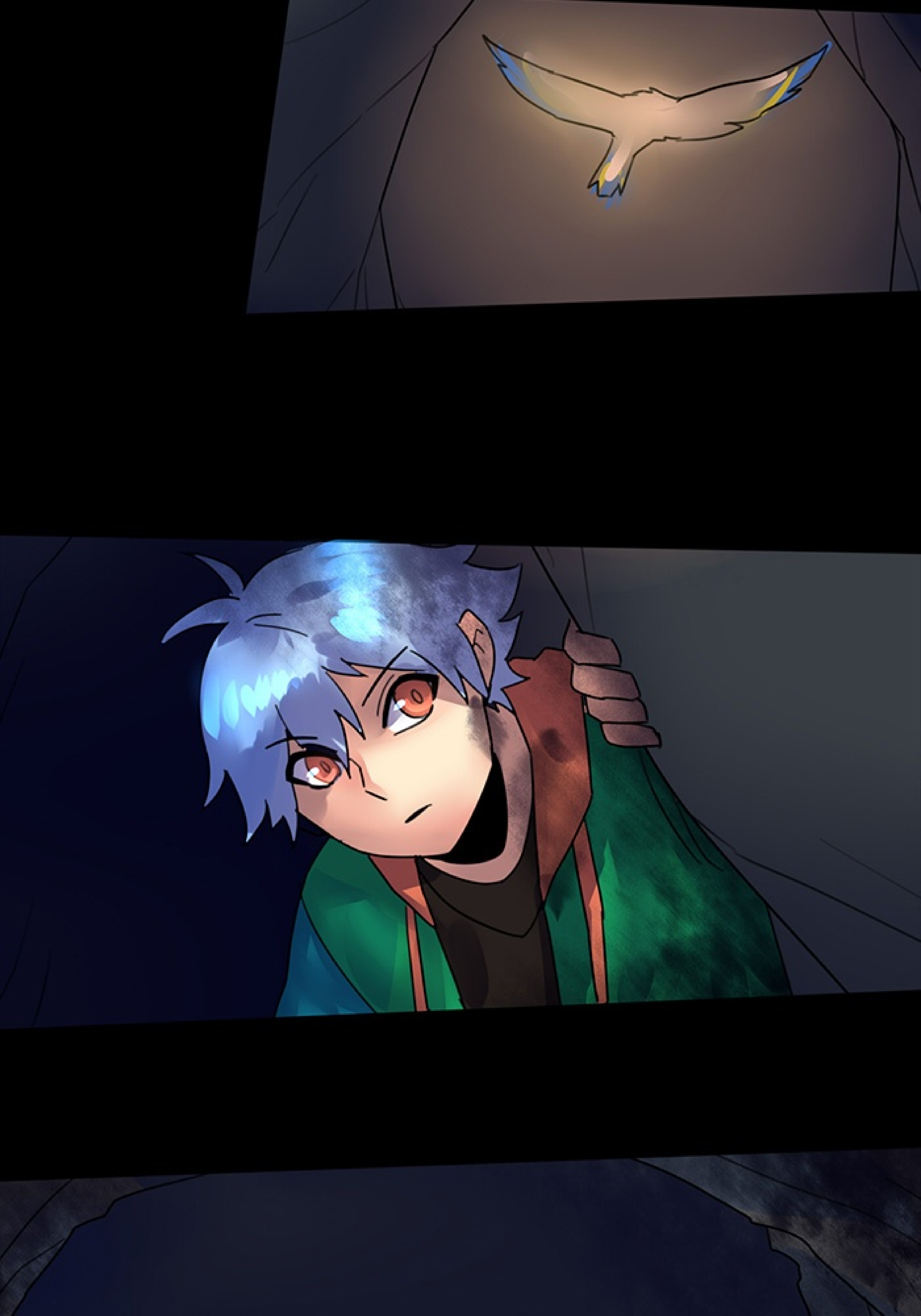

KRIETT

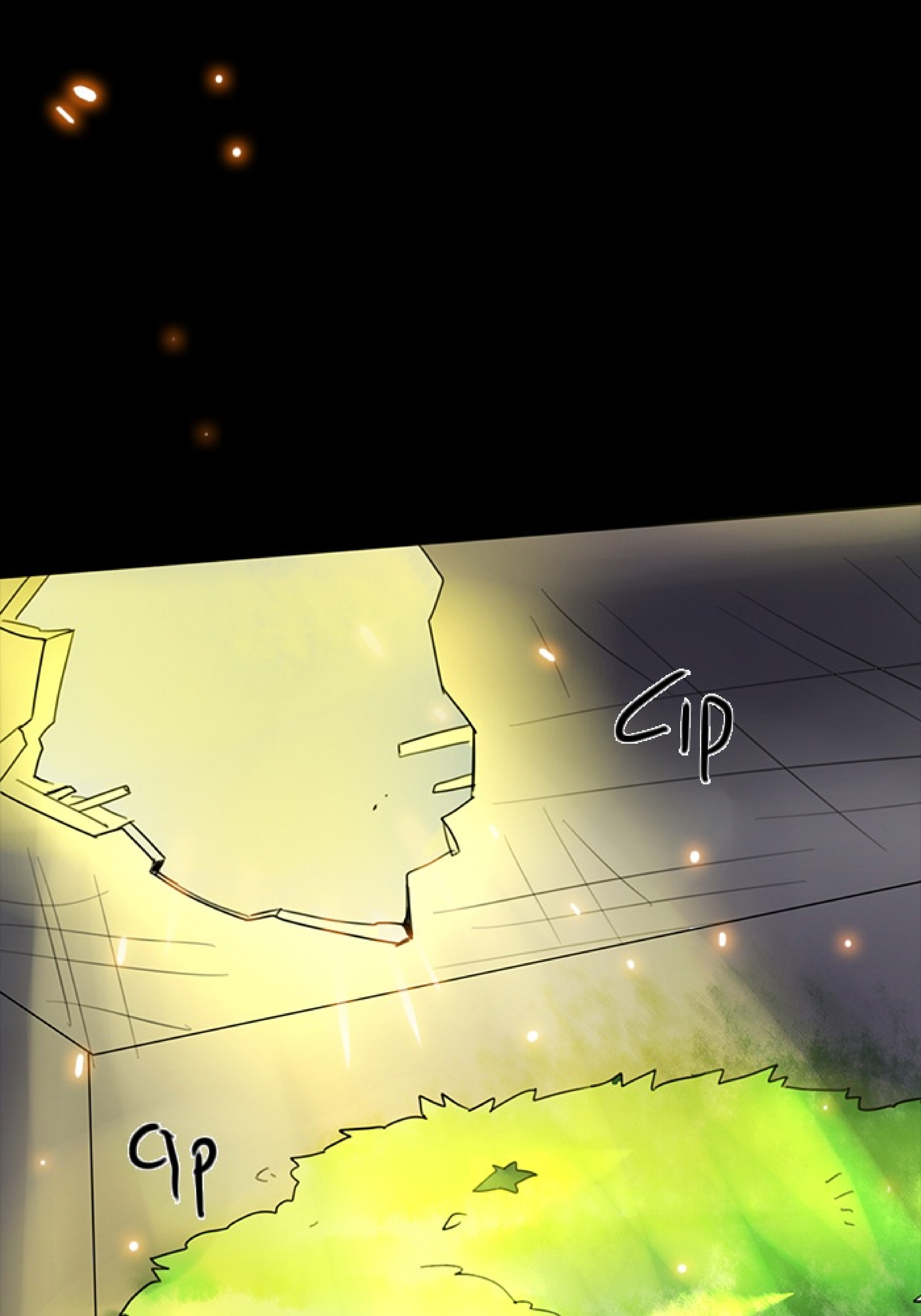
Cip

CLIP
CLIP

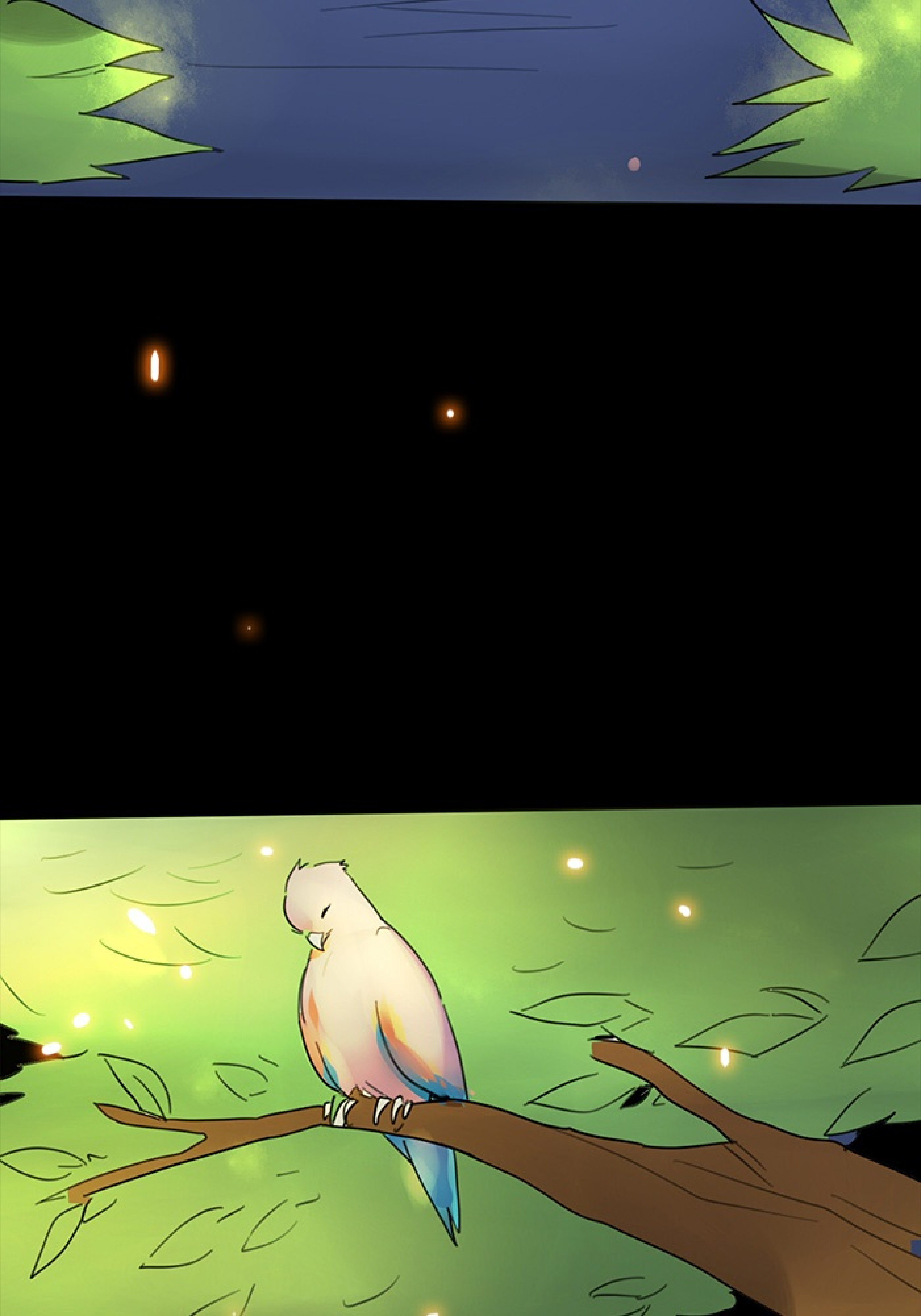

SEBUAH POHON?
AKU TIDAK INGAT MASIH ADA POHON YANG TERSISA DI KOTA INI
LALU CAHAYA

INI..

APA MUNGKIN?
ADA KEHIDUPAN
LAIN DI LUAR SANA?

KALAU MEMANG ADA, KUMOHON TUNJUKKAN KEPADAKU

DRAG

DRAG

DRAG
DRAG
A..APA YANG

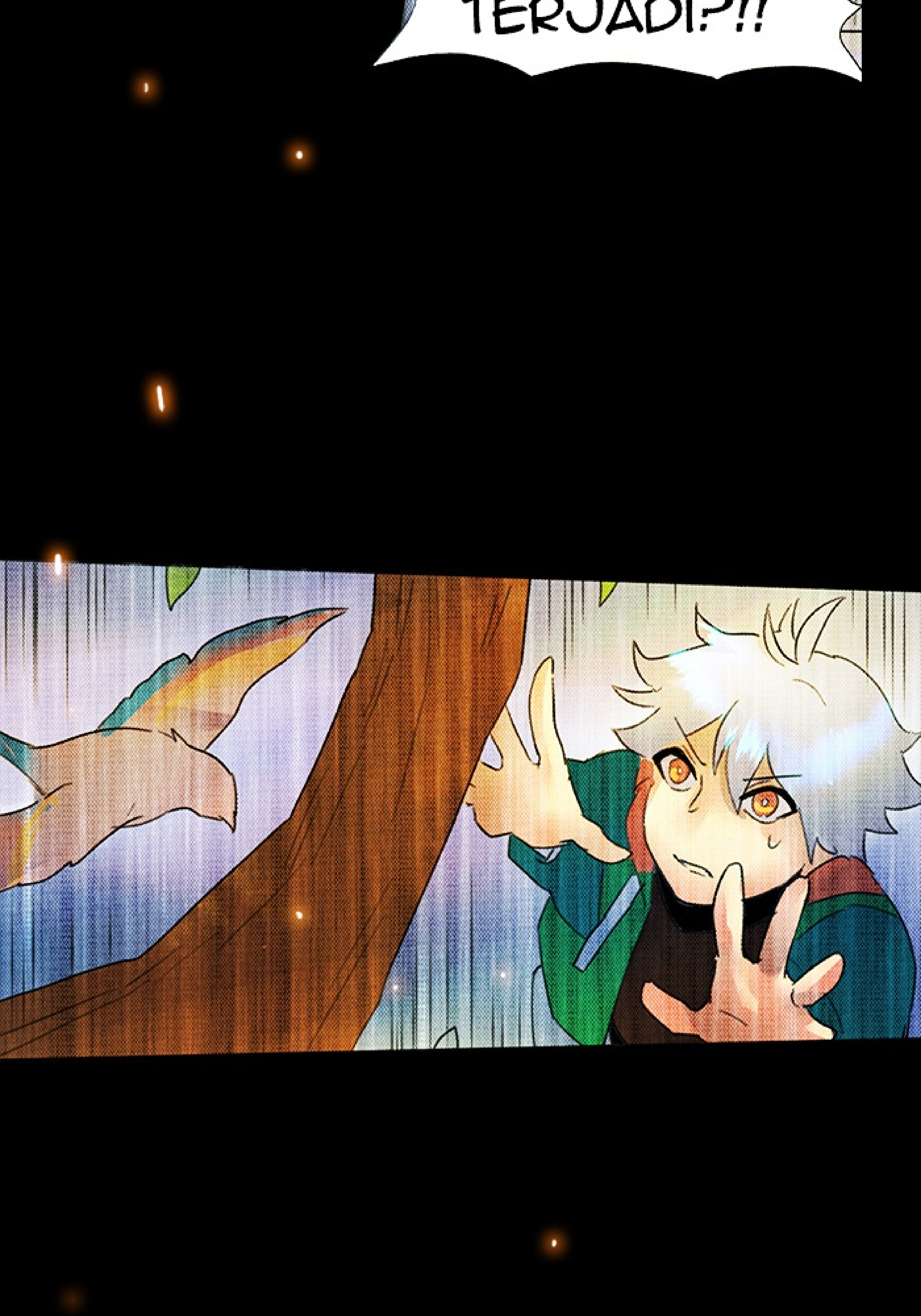
TERJADI!?!!

Hup

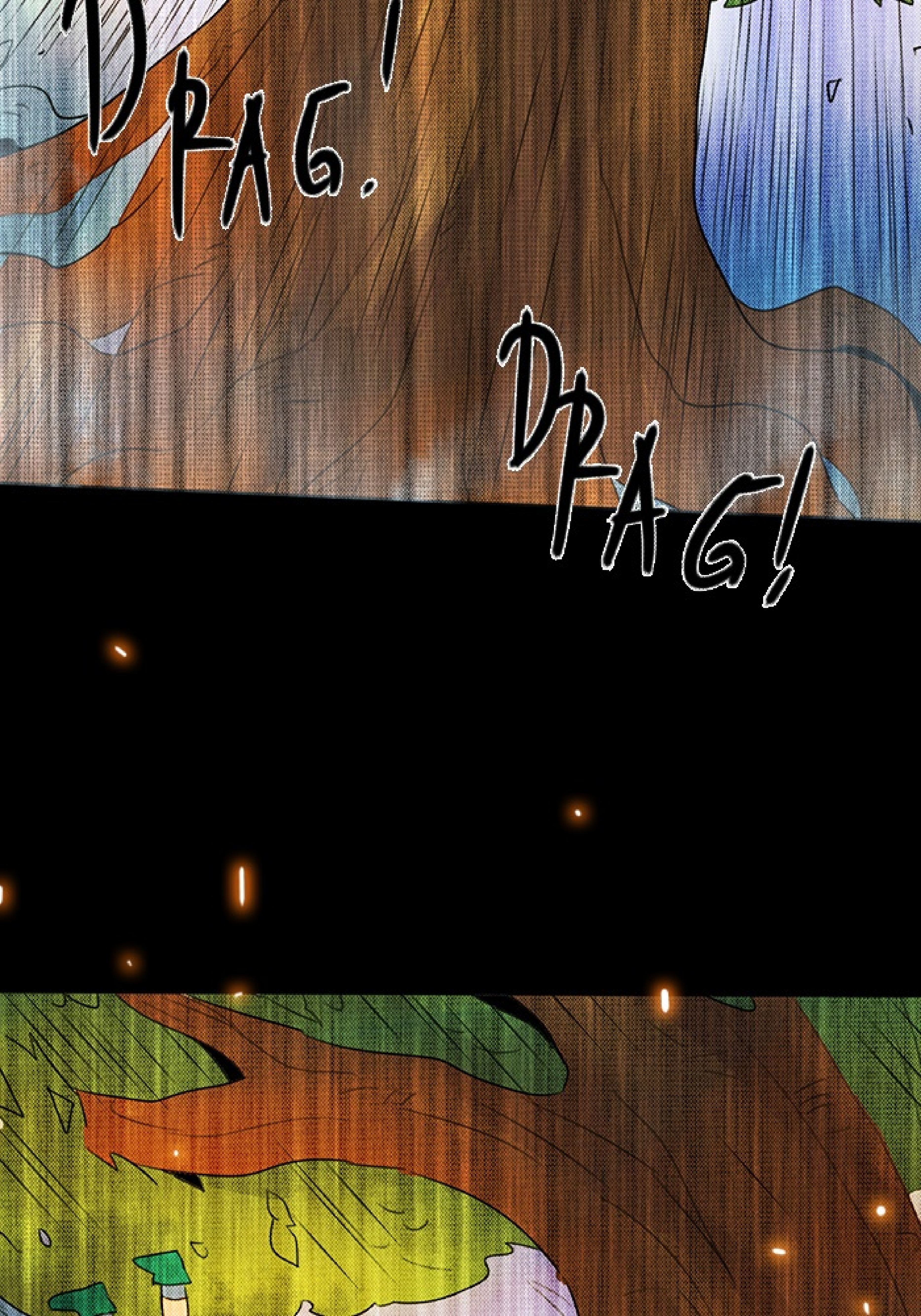
DRAG.
DRAG!

WHOAAAAAH

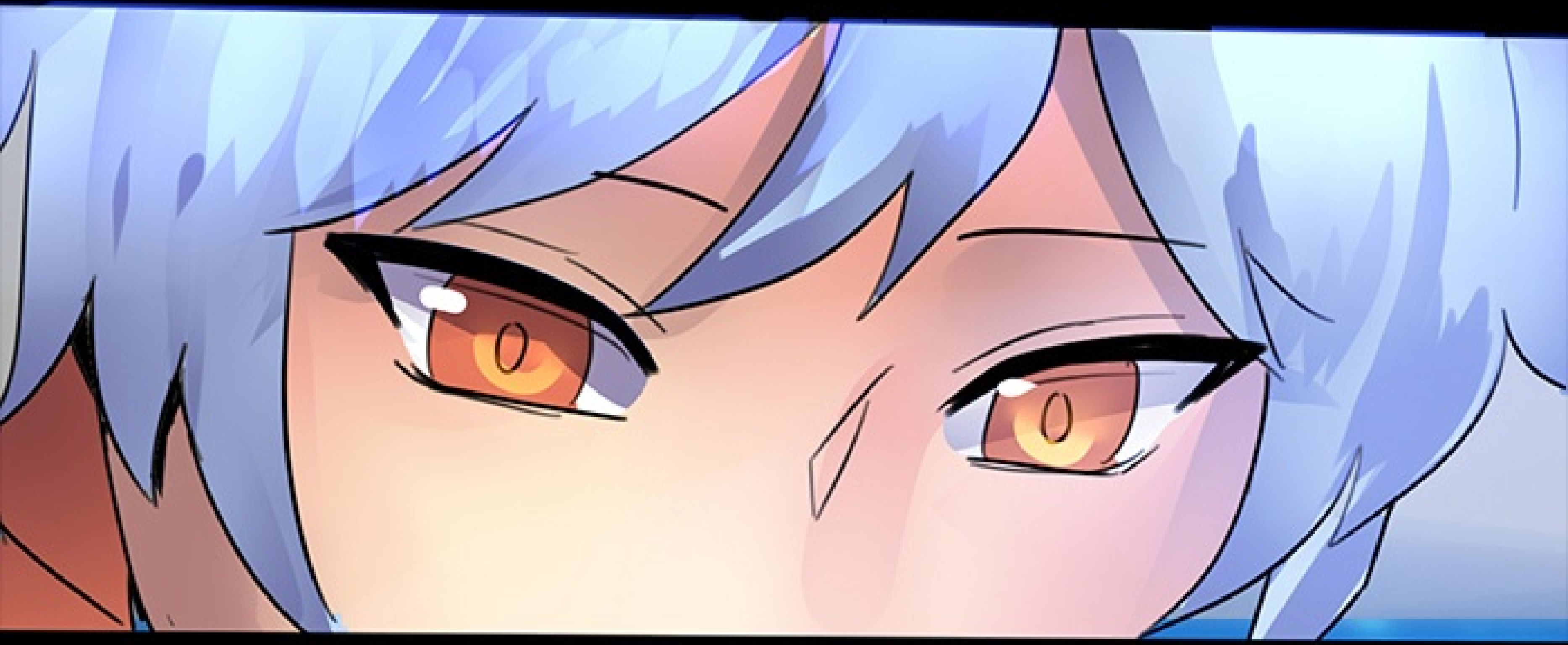

TAP
TAP
TAP

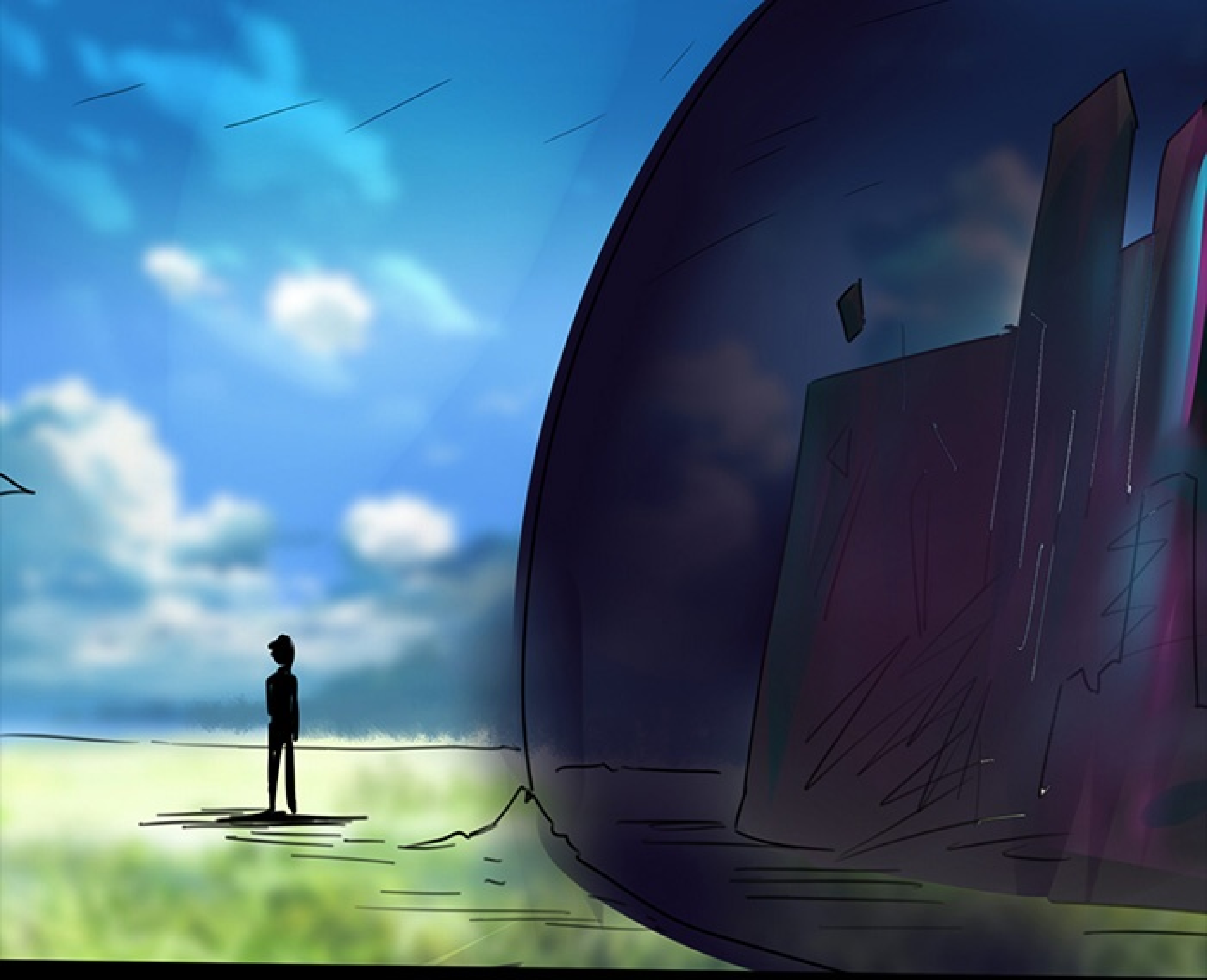

JADI SELAMA INI KITA HIDUP DI BALIK KUBAH INI?

SIAPA KAU SEBENARNYA?

CRACK
CRAK

PYAAAR!

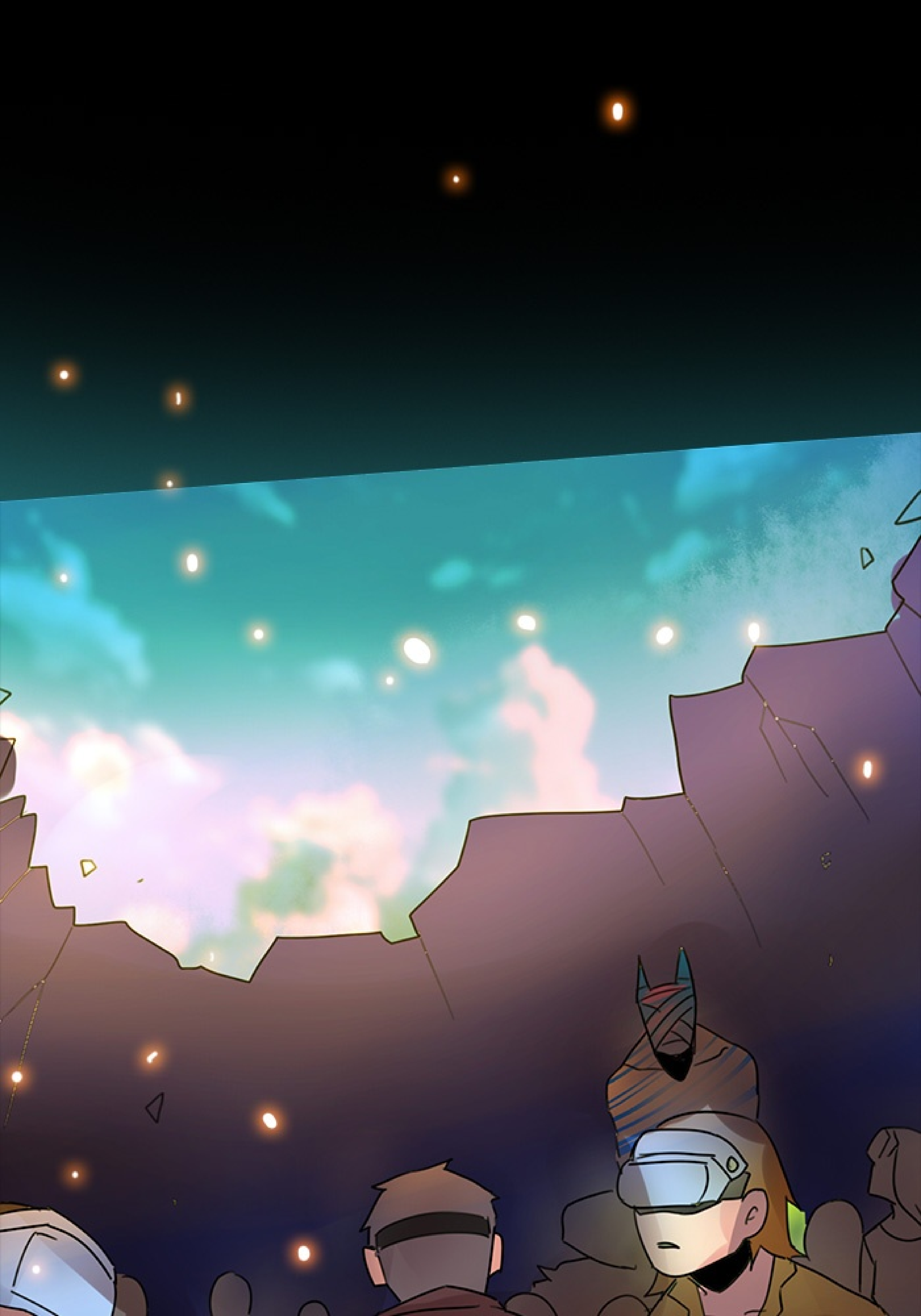

AAAAA
AA

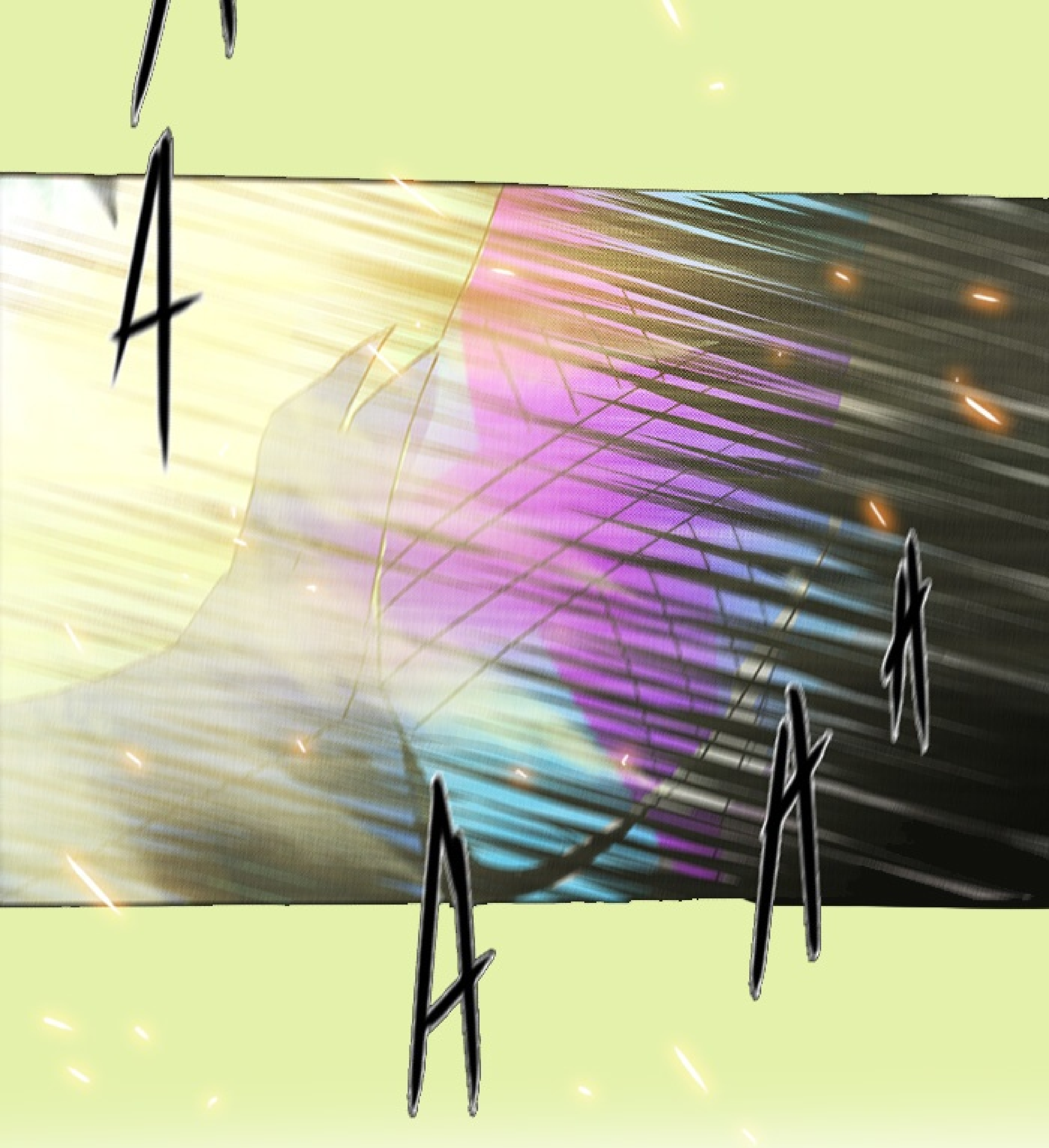
AAAA

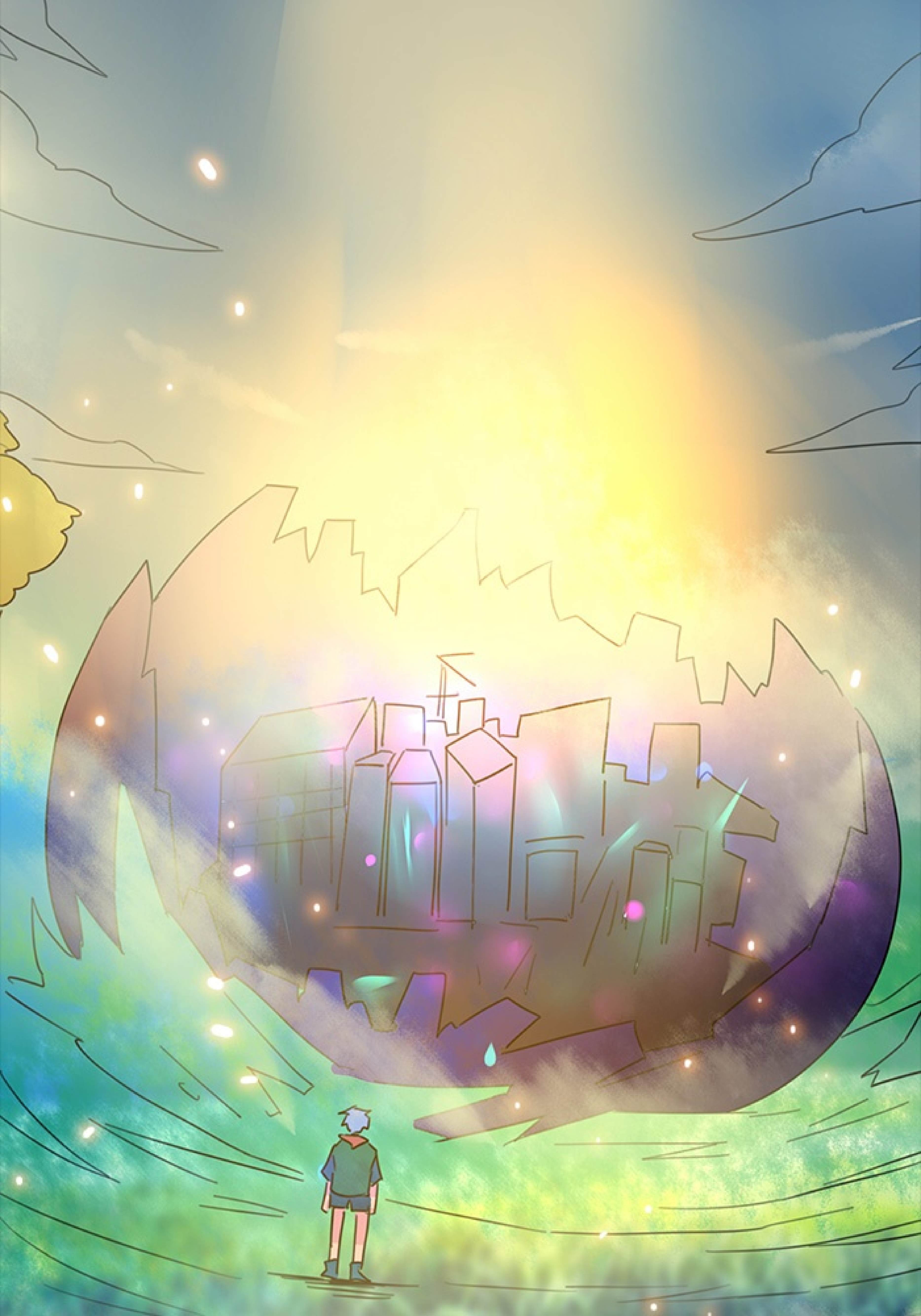

-SELESAI-

-AFTERWORD-

TERKADANG DALAM KEHIDUPAN MODERN KITA DIPAKSA UNTUK HIDUP DI DALAM SISTEM YANG MENGHARUSKAN KITA MENJADI BUDAK TEKNOLOGI
DIMANA PERLAHAN-LAHAN KITA MENJADI LEBIH MUDAH TAKUT, LEBIH CEPAT MARAH, LEBIH LAMBA DALAM MENDENGARKAN,
DAN MELUPAKAN BAHWA SEJATINYA MANUSIA HARUS HIDUP BERDAMPINGAN DENGAN ALAM

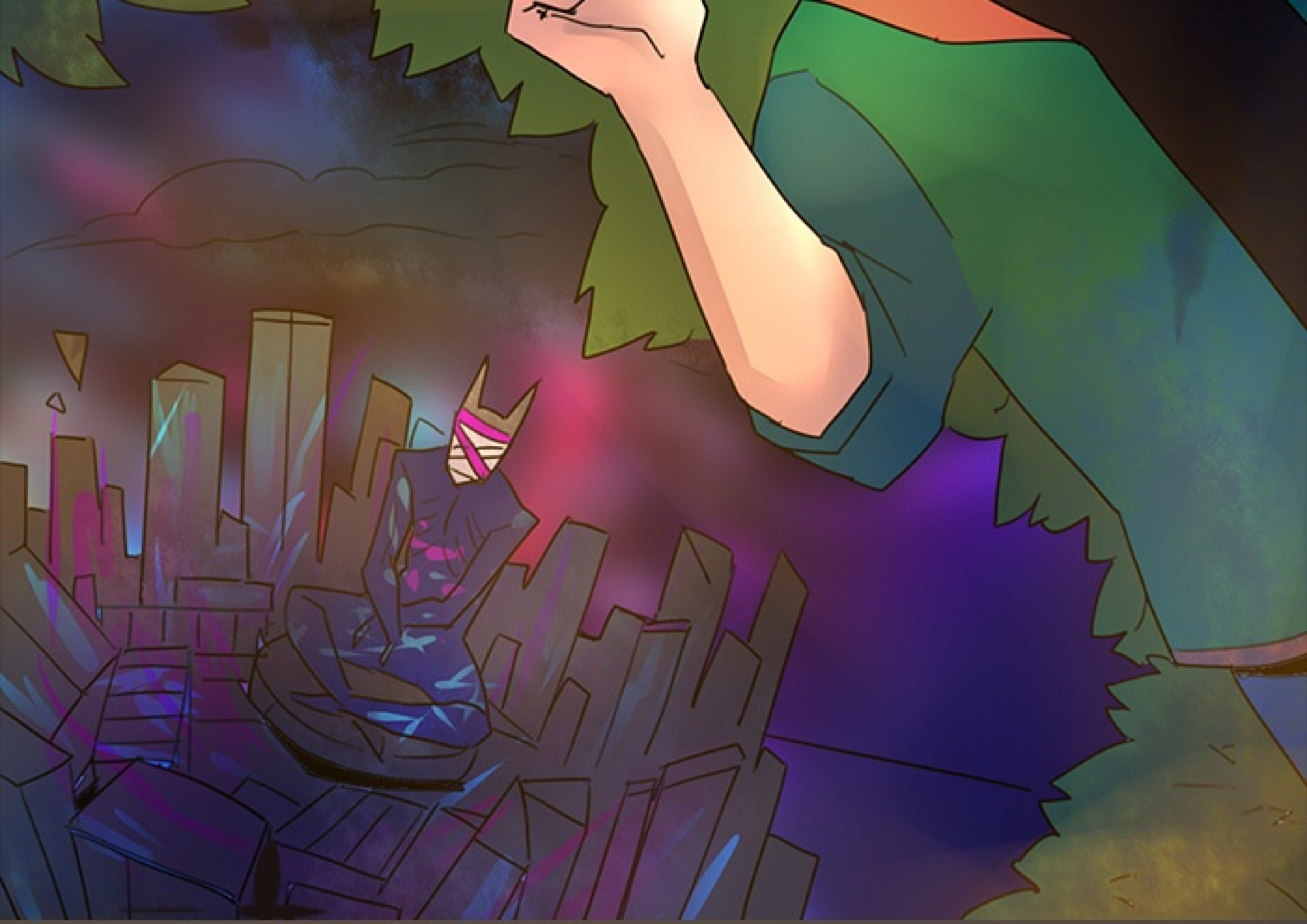

JIKA KEHIDUPAN YANG KAU
JALANI SEKARANG, MEMBUATMU
KEHILANGAN SEBAGIAN
SISI KEMANUSIAANMU,

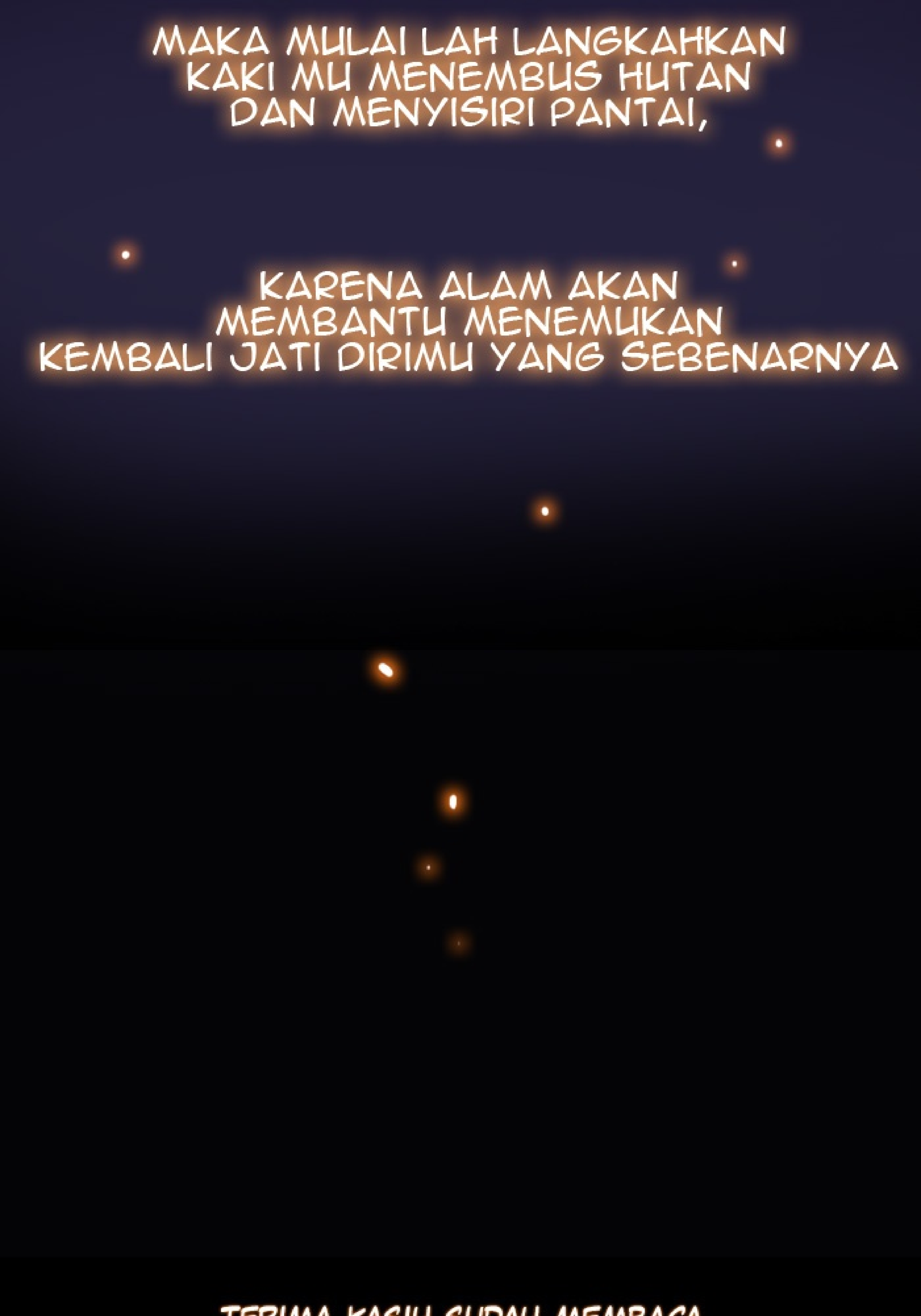
MAKA MULAI LAH LANGKAHKAN KAKI MU MENEMBUS HUTAN DAN MENYISIRI PANTAI,
KARENA ALAM AKAN MEMBANTU MENEMUKAN KEMBALI JATI DIRIMU YANG SEBENARNYA

TERIMA KASIH SUDAH MEMBACA
JANGAN LUPA IKUTI TERUS
KARYA KAMI YANG LAIN DI :

@Xilveroxas

@NusantaraDroidWar